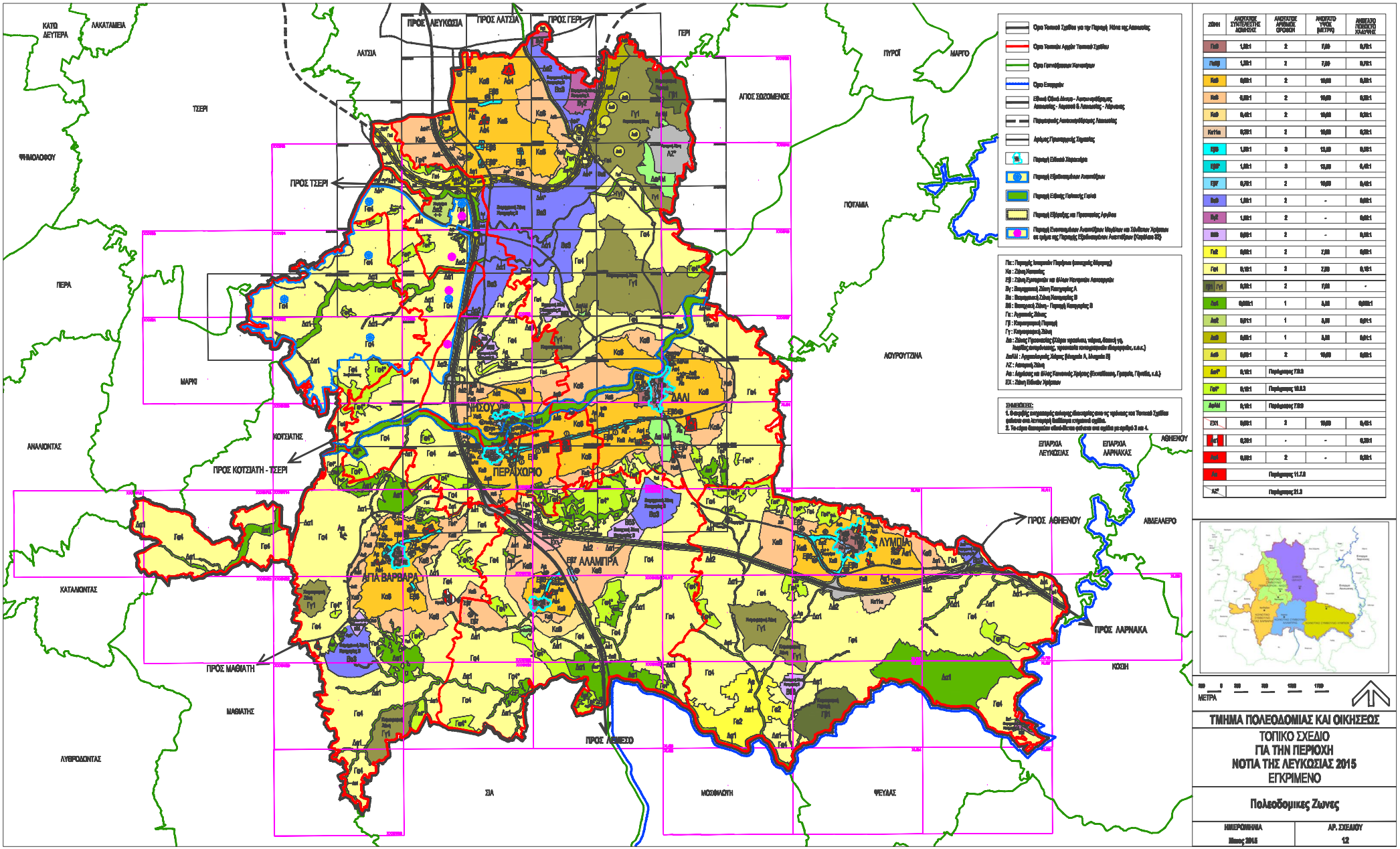

ΖΩΝΗ	ΑΝΩΤΑΤΟΣ ΣΥΝΤΕΛΕΣΤΗΣ ΔΟΜΗΣΗΣ	ΑΝΩΤΑΤΟΣ ΑΡΙΘΜΟΣ ΟΡΟΦΩΝ	ΑΝΩΤΑΤΟ ΥΨΟΣ (ΜΕΤΡΑ)	ΑΝΩΤΑΤΟ ΠΟΣΟΣΤΟ ΚΑΛΥΨΗΣ
Γκ0	1,5/1	2	7,00	0,70/1
Γκ0β	1,5/1	2	7,00	0,70/1
Κα0	0,6/1	2	10,00	0,30/1
Κα0	0,6/1	2	10,00	0,30/1
Κα0	0,4/1	2	10,00	0,20/1
Κα11α	0,2/1	2	10,00	0,20/1
Εβ0	1,0/1	3	13,00	0,30/1
Εβ0*	1,0/1	3	13,00	0,40/1
Εβ1	0,7/1	2	10,00	0,40/1
Βα0	1,0/1	2	-	0,60/1
Βα0	1,0/1	2	-	0,60/1
Βα0	0,6/1	2	-	0,30/1
Γα0	0,6/1	2	7,00	0,60/1
Γα1	0,1/1	2	7,00	0,10/1
Γγ0 / Γγ1	0,6/1	2	7,00	-
Δα1	0,60/1	1	4,00	0,60/1
Δα2	0,6/1	1	4,00	0,6/1
Δα3	0,6/1	1	4,00	0,6/1
Δα3	0,6/1	2	10,00	0,60/1
Δα1*	0,1/1	Περίμετρος 730,0		
Γα0*	0,1/1	Περίμετρος 10.0,3		
Δα1Δ	0,1/1	Περίμετρος 730,0		
ΕΧ1	0,6/1	3	10,00	0,40/1
Δα1	0,3/1	-	-	0,30/1
Κα1	0,3/1	2	-	0,30/1
Κα	Περίμετρος 11.7,0			
ΑΖ	Περίμετρος 21,0			

ΜΕΤΡΑ

ΤΜΗΜΑ ΠΟΛΕΟΔΟΜΙΑΣ ΚΑΙ ΟΙΚΗΣΕΩΣ

ΤΟΠΙΚΟ ΣΧΕΔΙΟ
ΓΙΑ ΤΗΝ ΠΕΡΙΟΧΗ
ΝΟΤΙΑ ΤΗΣ ΛΕΥΚΩΣΙΑΣ 2015
ΕΓΚΡΙΜΕΝΟ

Πολεοδομικές Ζώνες

ΗΜΕΡΟΜΗΝΙΑ	ΑΡ. ΣΧΕΔΙΟΥ
Μάιος 2015	12